Kaina: 89000 €

ID:	989
Patalpų paskirtis:	
Objektas:	Butai
Ypatybė:	Nuoma
Miestas/Kaimas:	Italija
Gatvė:	Bielmonte
Kambarių skaičius:	4
Namo tipas:	Mūrinis
Pastatymo metai:	2008
Namo aukštų skaičius:	3
Kelintame aukšte:	2
Bendras plotas:	136
Sanitarinis mazgas:	yra
Balkonai:	2
Šildymo tipas:	Dujinis
Būklė:	Įrengtas






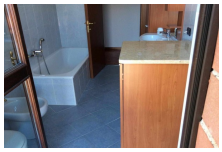





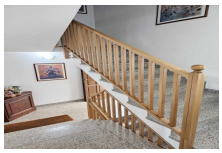



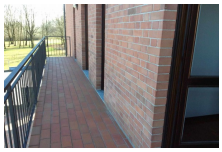



Detali informacija:

https://www.tikesgrupe.lt/lt/nta/989-butas-italija-bielmonte



Ina Štitilienė

El. paštas: Tikesgrupe@gmail.com

Tel.: +37068121500

Rekvizitai

UAB „Tikės grupė“

S. Nėries g. 6, Klaipėda

+370 681 21500

Įmonės kodas: 304690904

PVM mokėtojo kodas: LT100012779613