Klaipėda
S. Nėries g. 6, Klaipėda
Telefonas: +370 681 21500
info@tikesgrupe.lt



3k. Butas, Ketvergiai

Kaina:**82000 €**

ID:	1988
Objektas:	Butai
Ypatybė:	Pardavimas
Savivaldybė:	Klaipėdos r. sav.
Miestas/Kaimas:	Ketvergiai
Kambarių skaičius:	3
Namo tipas:	Mūrinis
Pastatymo metai:	1979
Statybos pradžia:	1979
Statybos pabaiga:	1979
Namo aukštų skaičius:	2
Kelintame aukšte:	1
Bendras plotas:	112
Sanitarinis mazgas:	Yra
Šildymo tipas:	Kietu kuru
Būklė:	Įrengtas


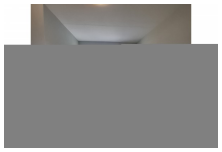










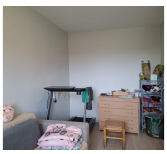





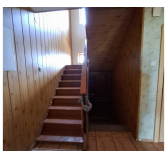


Detali informacija:

https://www.tikesgrupe.lt/lt/nta/1988-butas-ketvergiai

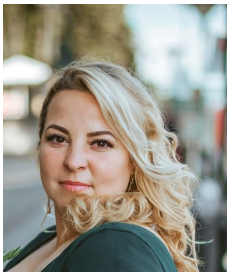

Žana Majauskaitė

El. paštas: Zana.tikesgrupe@gmail.com

Tel.: +37063190300

Rekvizitai

UAB „Tikės grupė“

S. Nėries g. 6, Klaipėda

+370 681 21500

Įmonės kodas: 304690904

PVM mokėtojo kodas: LT100012779613